



I-5 ROSE QUARTER IMPROVEMENT PROJECT

HOJA INFORMATIVA DEL PROYECTO

DESCRIPCIÓN GENERAL DEL PROYECTO

El Proyecto de Mejora del I-5 Rose Quarter se centra en el corazón de Rose Quarter (Moda Center) donde se unen varias interestatales importantes: I-5, I-84 e I-405.

Es un proyecto que acercará a la comunidad al reconectar los vecindarios, mejorar los lugares para caminar y andar en bicicleta y hacer que las carreteras sean más seguras. Vamos a hacer que esto suceda al:

- ▶ **Agregar nuevos carriles auxiliares** de rampa en rampa para mantener el tráfico en movimiento y hacer que las arcenes sean más anchos para automóviles averiados o para que puedan pasar los vehículos de emergencia.
- ▶ **Construir una cubierta de carretera** sobre parte de la carretera para crear espacio para nuevos edificios y lugares más seguros para que las personas caminen, circulen en sillas de ruedas, monopatines o bicicletas y jueguen.
- ▶ **Rediseñar algunas calles** para proporcionar más espacio para actividades al aire libre y reconectar vecindarios actualmente separados por la I-5.
- ▶ **Mejorar las calles locales** para proteger a las personas que andan en bicicleta, más alumbrado público para mayor seguridad y mejores aceras y bordillos para moverse.

VALORES DEL PROYECTO

Para un proyecto grande y complejo como este, era importante adoptar valores de proyecto que no solo guíen nuestro trabajo, sino que representen a la comunidad en la que se encuentra el proyecto.



Justicia Restaurativa para la Comunidad de Albina:

acelerar la equidad social, racial y económica, manteniendo un cambio tangible positivo específicamente para la comunidad negra de Portland.



Aportes de la comunidad y toma de decisiones transparente:

tener una toma de decisiones informada que involucre a la comunidad a través de un proceso conectado con la comunidad, transparente e inclusivo.



Enfoque en la movilidad: aumentar la conectividad para el público viajero y la comunidad local.



Acción climática y mejora de la salud pública:

reducir las emisiones de gases de efecto invernadero y cumplir con los objetivos de acción climática locales, regionales y estatales.

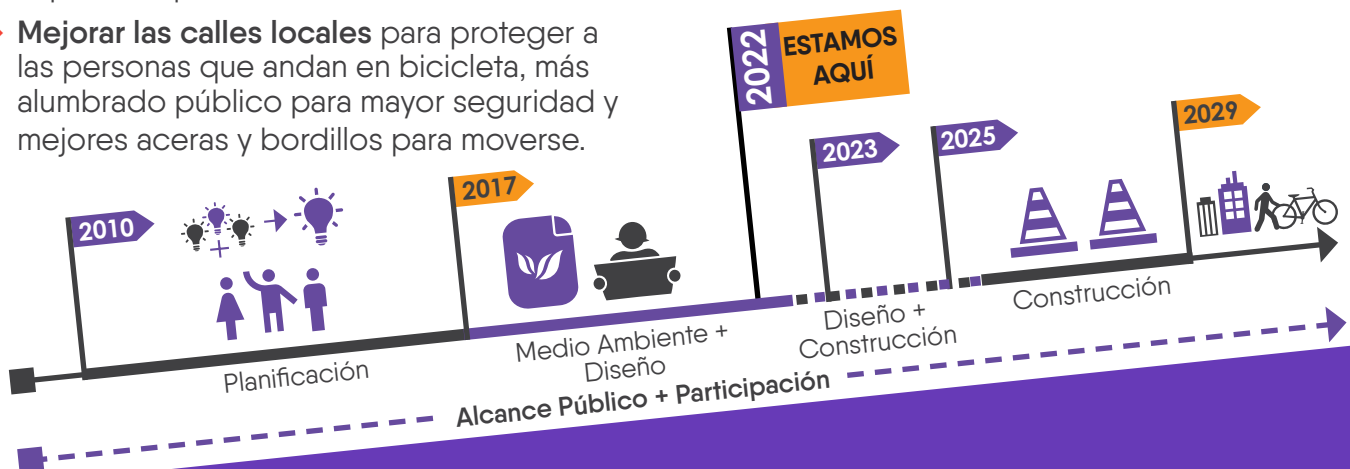

¿QUÉ ES UNA CUBIERTA DE CARRETERA?

Una cubierta de carretera es una estructura de concreto o acero colocada sobre una carretera (como un puente muy ancho) que creará nuevos espacios comunitarios donde se pueden poner parques y edificios. Un beneficio adicional es que se construirá para resistir si hay un gran terremoto. La cubierta de la autopista podrá soportar edificios de hasta 3 pisos, con una opción para edificios de hasta 6 pisos y reconectar calles separadas por la interestatal. Si está de pie en la cubierta de carretera, no verá mucho de la I-5 ya que el tráfico estará por debajo de esta.



PARTICIPACIÓN Y DISEÑO DE LA COMUNIDAD

El alcance público es conectarse con comunidades y grupos afectados por un proyecto o evento. Es una parte importante de cualquier proyecto, pero especialmente importante para Rose Quarter y la comunidad histórica de Albina debido a los muchos impactos negativos de proyectos anteriores. Debido a esto, estamos especialmente comprometidos a escuchar a la comunidad y asegurarnos de que sus pensamientos e ideas sean escuchados e incluidos en el resultado final. La divulgación pública puede verse al:

- ▶ Conectarse con las personas para contarles sobre el proyecto y escuchar sus inquietudes e ideas.
- ▶ Entrevistar a personas que viven y trabajan en el área histórica de Albina (vea este video en i5rosequarter.org/about/voices.aspx).
- ▶ Hacer recorridos a pie y en bicicleta por el área del proyecto para mostrar y contarle a la gente sobre el proyecto.
- ▶ Publicar actualizaciones periódicas en las redes sociales, las noticias electrónicas y el sitio web del proyecto (vaya a i5rosequarter.org).

OPORTUNIDADES DE FUERZA LABORAL

Queremos que las personas de todos los orígenes tengan las mismas oportunidades de empleo para trabajar en este proyecto. Nos estamos conectando con trabajadores de la comunidad negra y comunidades de color, y estamos maximizando las oportunidades en la construcción del proyecto para asegurarnos de que una fuerza laboral diversa construya el proyecto. Para obtener más información, visite i5rosequarter.org/community/workforce-oportunidades.aspx

¿Tiene preguntas o ideas que quiera compartir? ¡Nos gustaría escucharlas!

Envíenos un mensaje de texto a **503-470-3127**

Envíenos un correo electrónico a i5rosequarter@odot.oregon.gov

Encuéntrenos en Twitter [@urbmobilityofc](https://twitter.com/urbmobilityofc)



Escanee el código QR con su teléfono inteligente o tableta para visitarnos en i5rosequarter.org

For ADA (Americans with Disabilities Act) or Civil Rights Title VI accommodations, translation/interpretation services, or more information call 503-731-4128 or Oregon Relay Service 7-1-1.

Si desea obtener información sobre este proyecto traducida al español, sírvase llamar al 503-731-4128.

Nếu quý vị muốn thông tin về dự án này được dịch sang tiếng Việt, xin gọi 503-731-4128.

Если вы хотите чтобы информация об этом проекте была переведена на русский язык, пожалуйста, звоните по телефону 503-731-4128.

如果您想瞭解這個項目，我們有提供繁體中文翻譯，請致電：503-731-4128。

如果您想了解这个項目，我們有提供简体中文翻譯，請致電：503-731-4128。